

Инструкция по настройке часов и приложения «Beeline watch».

Перед настройкой GPS часов:

Зарядите часы. Для этого необходимо подключить их к зарядному устройству. Далее дождаться пока появится знак заряжающейся батареи. После зарядки вставьте симкарту размера микро в слот для симкарты (с левой стороны часов) зажать кнопку включения и на экране должно появиться меню.

1 Шаг

Скачайте на Ваш мобильный телефон приложение «Beeline watch» (или отсканируйте QR-код на дне коробки):

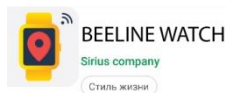

Инструкция по настройке часов и приложения «Beeline watch».

Перед настройкой GPS часов:

Зарядите часы. Для этого необходимо подключить их к зарядному устройству. Далее дождаться пока появится знак заряжающейся батареи. После зарядки вставить симкарту размера микро в слот для симкарты (с левой стороны часов), зажать кнопку включения и на экране должно появиться меню.

1 Шаг

Скачайте на Ваш мобильный телефон приложение «Beeline watch» ((или отсканируйте QR-код на дне коробки):

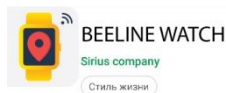

Инструкция по настройке часов и приложения «Beeline watch».

Перед настройкой GPS часов:

Зарядите часы. Для этого необходимо подключить их к зарядному устройству. Далее дождаться пока появится знак заряжающейся батареи. После зарядки вставить симкарту размера микро в слот для симкарты (с левой стороны часов), нажать на кнопку включения и убедиться, что на экране появились изображения меню. Размер симкарты должен быть микро. Отправить с часов сообщение или совершить звонок на сторонний номер. Позвонить на часы, чтобы убедиться, что Симкарта активирована и пополнить баланс на часах

1 Шаг

Скачайте на Ваш мобильный телефон приложение «Beeline watch» ((или отсканировать QR-код на дне коробки):

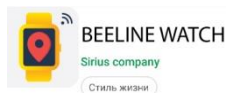

2 Шаг – Откройте приложение «Beeline watch» и нажмите на кнопку «Регистрация»

3 Шаг – Введите свою электронную почту и нажмите на «Регистрация». На Ваш E-mail придет Пароль для входа в программу «Beeline watch» (Пароль нужно запомнить).

2 Шаг – Откройте приложение «Beeline watch» и нажмите на кнопку «Регистрация»

3 Шаг – Необходимо ввести свою электронную почту и нажать на «Регистрация». На Ваш E-mail придет Пароль для входа в приложение «Beeline watch» (Пароль нужно запомнить)

2 Шаг – Открыть приложение «Beeline watch» и нажать на кнопку «Регистрация»

3 Шаг – Введите свою электронную почту и нажмите на «Регистрация». На Ваш E-mail придет Пароль для входа в приложение «Beeline watch» (Пароль нужно запомнить)

4 Шаг – Вернитесь на главное окно «Beeline watch» и введите следующие данные:

- 1) E-mail (собственную почту);
 - 2) Пароль (который пришел на ваш E-mail)
- Нажмите на «ВОЙТИ»

5 Шаг – нажмите на кнопку:

- IPHONE - «Добавить устройство»
- ANDROID – нажать на картинку с часами

6 Шаг - Заполните следующие поля:

- 1) Мое новое устройство – Имя ребенка
 - 2) IMEI - часов (находится на задней части часов);
 - 3) Номер телефона на SIM-карте, которая установлена в часах. Номер вводите в формате «8 XXX»
 - 4) отправьте СМС на номер в часах
- Нажмите на кнопку «ГОТОВО» или «ДОБАВИТЬ»

4 Шаг – Вернитесь на главное окно «Beeline watch» и введите следующие данные:

- 1) E-mail (собственную почту);
 - 2) Пароль (который пришел на ваш E-mail)
- Нажмите на «ВОЙТИ»

5 Шаг – нажмите на кнопку:

- IPHONE - «Добавить устройство»
- ANDROID – нажмите на картинку с часами

6 Шаг - Заполните следующие поля:

- 1) Мое новое устройство – Имя ребенка
 - 2) IMEI - часов (находится на задней части часов);
 - 3) Номер телефона на SIM-карте, который установлен в часах. Номер вводите в формате «8 XXX»
 - 4) отправьте СМС на номер в часах
- Нажмите на кнопку «ГОТОВО» или «ДОБАВИТЬ»

4 Шаг – Вернитесь на главное окно «Beeline watch» и введите следующие данные:

- 1) E-mail (собственную почту);
 - 2) Пароль (который пришел на ваш E-mail)
- Нажмите на «ВОЙТИ»

5 Шаг – нажать на кнопку:

- IPHONE - «Добавить устройство»
- ANDROID – нажать на картинку с часами

6 Шаг - Заполнить следующие поля:

- 1) Мое новое устройство – Имя ребенка
 - 2) IMEI - часов (находится на задней части часов);
 - 3) Номер телефона на SIM-карте, которая установленная в часах. Номер вводите в формате «8 XXX»
 - 4) отправьте СМС на номер в часах
- Нажмите на кнопку «ГОТОВО» или «ДОБАВИТЬ»

Инструкция по приложению «Beeline watch»

- 1) При первом включении 1-2 часа географическая карта будет не активной, часы желательно положить на подоконник или место ближе к открытому небу для лучшего приема сигнала со спутника;
- 2) Часы полностью управляются с телефона через мобильное приложение «BEELINE WATCH».
- 3) Выберите метод определения местоположения часов (указаны стрелкой на рис.1):

- GPS – определяет местоположение по спутникам (рекомендуется)
- LBS – определяет местоположение по сотовым вышкам
- Wifi – определяет местоположение по Wifi

Инструкция по приложению «Beeline watch»

- 1) При первом включении 1-2 часа географическая карта будет не активной, часы желательно положить на подоконник или место ближе к открытому небу для лучшего приема сигнала со спутника;
- 2) Часы полностью управляются с телефона через мобильное приложение «BEELINE WATCH».
- 3) Выберите метод определения местоположения часов (указаны стрелкой на рис.1):

- GPS – определяет местоположение по спутникам (рекомендуется)
- LBS – определяет местоположение по сотовым вышкам
- Wifi – определяет местоположение по Wifi

Инструкция по приложению «Beeline watch»

- 1) При первом включении 1-2 часа географическая карта будет не активной, часы желательно положить на подоконник или место ближе к открытому небу для лучшего приема сигнала со спутника;
- 2) Часы полностью управляются с телефона через мобильное приложение «BEELINE WATCH».
- 3) Выберите метод определения местоположения часов (указаны стрелкой на рис.1):

- GPS – определяет местоположение по спутникам (рекомендуется)
- LBS – определяет местоположение по сотовым вышкам
- Wifi – определяет местоположение по Wifi

Рисунок 1

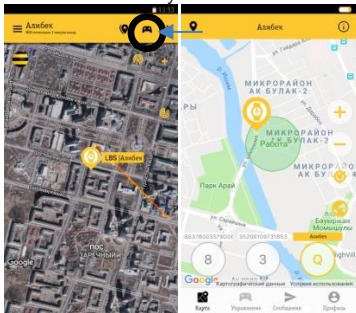

4) Чтобы управлять GPS часами, выберите вкладку «Управление»

5) При нажатии на вкладку «Управление» откроется меню:

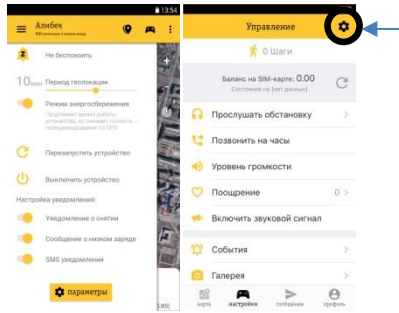

6) Для того чтобы в часах появились телефонные номера, нужно нажать на «шестеренку».

После нажатия на «шестерёнку» у вас откроется нижеуказанное МЕНЮ:

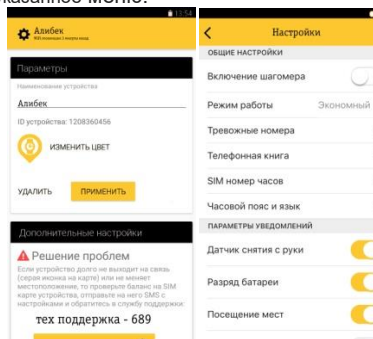

В данном окне выберите из списка поле «Телефонная книга» и внесите в него номера телефонов. После нажмите на Сохранить. Через 1 минуту контакты отображаются на часах.

* На телефонах Android нужно заполнить поле «Белый список», указанные номера в этом поле смогут звонить на GPS часы. Для того чтобы с часов послать тревожный звонок SOS, необходимо в «Настройках» выбрать «Тревожные номера» и занести 3 номера близких людей в формате 8xxx. После того, как сохраните номера, если нажать кнопку SOS и удерживать 3-4 секунды, вы получите уведомление и часы начнут звонить на внесенные в список номера телефонов. Чтобы совершить тайный звонок, нажмите на кнопку «Прослушать обстановку» и введите номер телефона родителя. После набора номера через 30-40 секунд вам на телефон поступит звонок от часов, и вы сможете прослушать, что происходит вокруг ребенка. Для проверки баланса на номере в часах, необходимо ввести в «Телефонную книгу» номер 0697 (проверка баланса) и назвать его, например, «Проверка баланса». В графе «Контакты» появится соответствующее название и номер 0697. Позвонив на номер можно прослушать голосовое сообщение о наличии баланса на номере в часах. При неисправности часов, гарантийная замена производится по адресу: г.Астана, ул. Абая 18, оф.306, +7 778 576 40 30 или городе приобретения часов. **Узнать детали можно позвонив на короткий номер 689 (бесплатно) или по номеру +7 778 576 40 30 (служба поддержки), ежедневно с 9.00 до 21.00 и на сайте shop.beeline.kz**

Рисунок 1

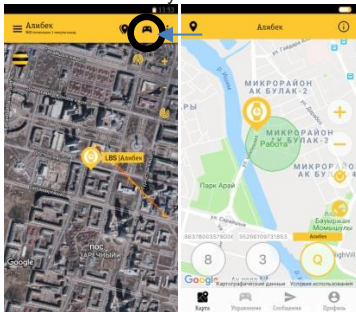

4) Чтобы управлять GPS часами, выберите вкладку «Управление»

5) При нажатии на вкладку «Управление» откроется меню:

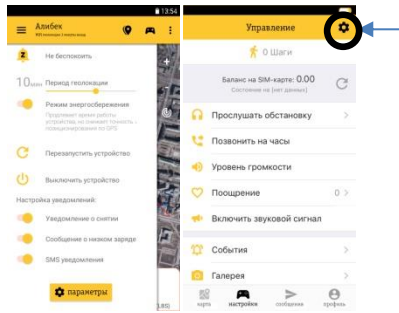

6) Для того чтобы в часах появились телефонные номера, нужно нажать на «шестеренку».

После нажатия на «шестерёнку» у вас откроется нижеуказанное МЕНЮ:

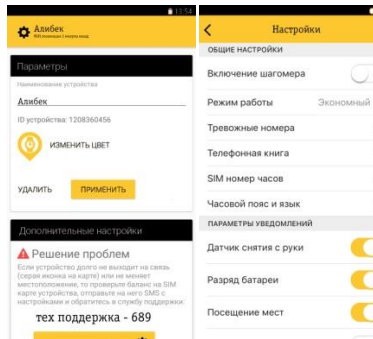

В данном окне выберите в списке поле «Телефонная книга» и внесите в него номера телефонов. После нажать сохранить. Через 1 минуту контакты отображаются на часах.

* На телефонах Android нужно заполнить поле «Белый список», указанные номера в этом поле смогут звонить на GPS часы. Для того чтобы с часов послать тревожный звонок SOS, необходимо в «Настройках» выбрать «Тревожные номера» и занести 3 номера близких людей в формате 8xxx. После того, как сохраните номера, если нажать кнопку SOS и удерживать 3-4 секунды, вы получите уведомление и часы начнут звонить на внесенные в список номера телефонов. Чтобы совершить тайный звонок, нажмите на кнопку «Прослушать обстановку» и введите номер телефона родителя. После набора номера через 30-40 секунд вам на телефон поступит звонок от часов, и вы сможете прослушать, что происходит вокруг ребенка. Для проверки баланса на номере в часах, необходимо ввести в «Телефонную книгу» номер 0697 (проверка баланса) и назвать его, например, «Проверка баланса». В графе «Контакты» появится соответствующее название и номер 0697. Позвонив на номер можно прослушать голосовое сообщение о наличии баланса на номере в часах. При неисправности часов, гарантийная замена производится по адресу: г.Астана, ул. Абая 18, оф.306, +7 778 576 40 30 или городе приобретения часов. **Узнать детали можно позвонив на короткий номер 689 (бесплатно) или по номеру +7 778 576 40 30 (служба поддержки), ежедневно с 9.00 до 21.00 и на сайте shop.beeline.kz**

Рисунок 1

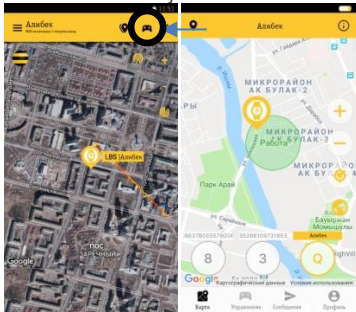

4) Чтобы управлять GPS часами, выберите вкладку «Управление»

5) При нажатии на вкладку «Управление» откроется меню:

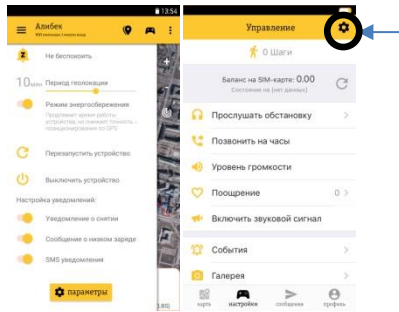

6) Для того чтобы в часах появились телефонные номера, нужно нажать на «шестеренку».

После нажатия на «шестерёнку» у вас откроется нижеуказанное МЕНЮ:

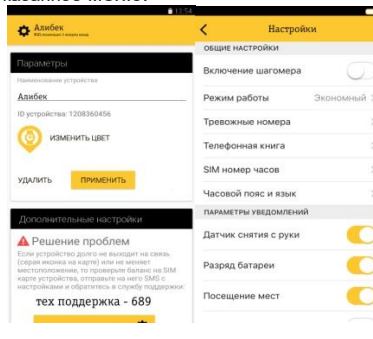

В данном окне выберите в списке поле «Телефонная книга» и внесите в него номера телефонов. После нажать сохранить. Через 1 минуту контакты отображаются на часах.

* На телефонах Android нужно заполнить поле «Белый список», указанные номера в этом поле смогут звонить на GPS часы. Для того чтобы с часов послать тревожный звонок SOS, необходимо в «Настройках» выбрать «Тревожные номера» и занести 3 номера близких людей в формате 8xxx. После того, как сохраните номера, если нажать кнопку SOS и удерживать 3-4 секунды, вы получите уведомление и часы начнут звонить на внесенные в список номера телефонов. Чтобы совершить тайный звонок, нажмите на кнопку «Прослушать обстановку» и введите номер телефона родителя. После набора номера через 30-40 секунд вам на телефон поступит звонок от часов, и вы сможете прослушать, что происходит вокруг ребенка. Для проверки баланса на номере в часах, необходимо ввести в «Телефонную книгу» номер 0697 (проверка баланса) и назвать его, например, «Проверка баланса». В графе «Контакты» появится соответствующее название и номер 0697. Позвонив на номер можно прослушать голосовое сообщение о наличии баланса на номере в часах. При неисправности часов, гарантийная замена производится по адресу: г.Астана, ул. Абая 18, оф.306, +7 778 576 40 30 или городе приобретения часов. **Узнать детали можно позвонив на короткий номер 689 (звонок бесплатный) или по номеру +7 778 576 40 30 (служба поддержки), ежедневно с 9.00 до 21.00 и на сайте shop.beeline.kz**